



Con il patrocinio
del Comune di Serle



Parrocchia di
San Pietro in Serle



Comitato
Pro San Bartolomeo



Soprintendenza per i Beni Archeologici
della Lombardia



**Presentazione
del restauro
dello scalone
romano**

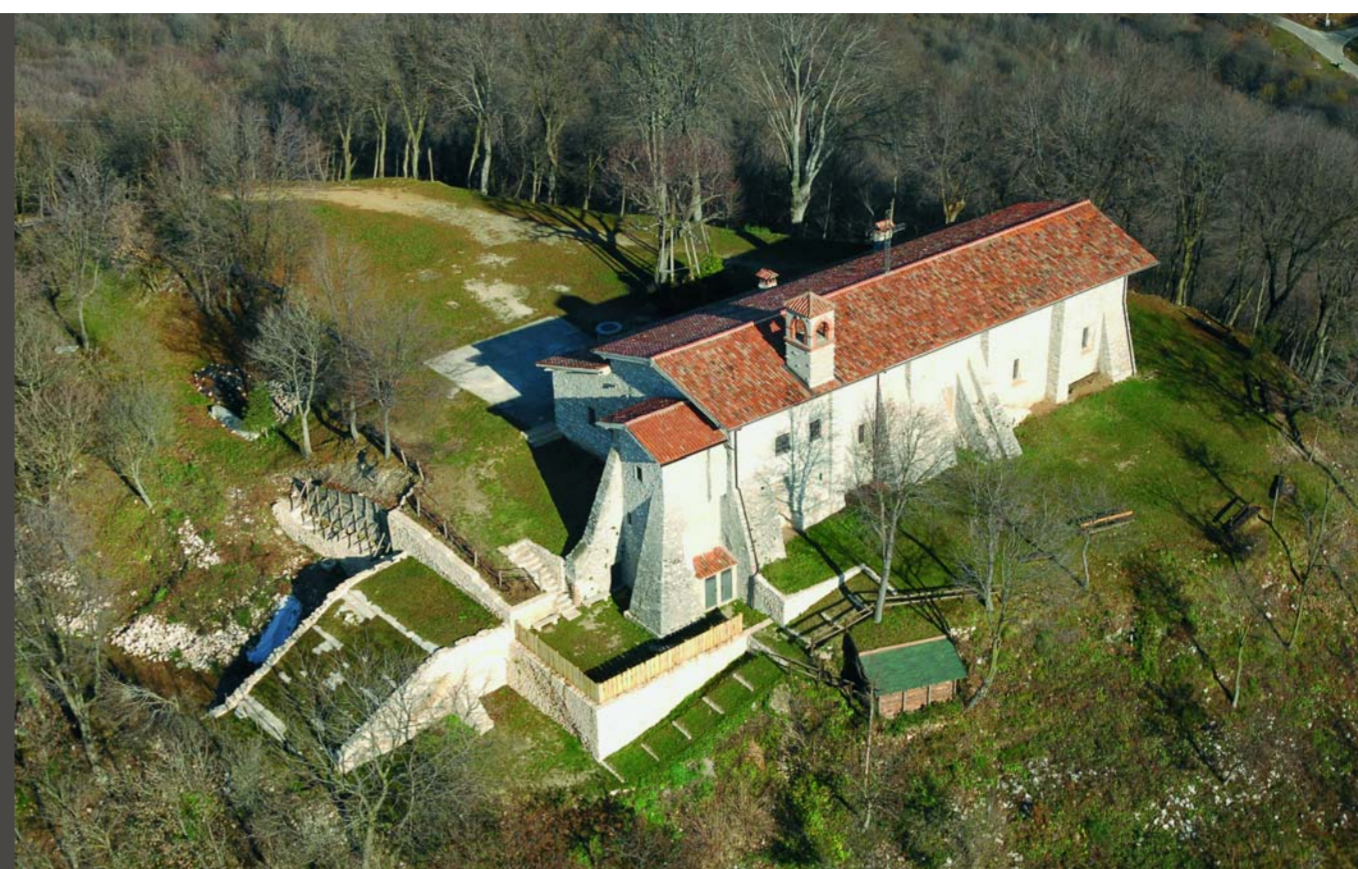

S. Pietro in Monte di Serle

Il monastero medievale nel terzo millennio

Sabato 26 maggio 2007 | ore 9,30 | Cinema Teatro Parrocchiale - Serle (Bs)

ORE 9.30 | SALUTO INTRODUTTIVO

ITALO GORNI

Parroco di Serle

GIANLUIGI ZANOLA

Sindaco di Serle

RICCARDO MININI

Assessore alle Attività e Beni Culturali, alla valorizzazione
delle Identità, Culture e Lingue locali
della Provincia di Brescia

LUCA RINALDI

Soprintendente per i Beni Architettonici
e per il Paesaggio della Lombardia orientale

COORDINA

ANGELO BARONIO

Università Cattolica del Sacro Cuore, Piacenza

INTERVENGONO

ANDREA BREDA

Soprintendenza per i Beni Archeologici della Lombardia

MARCO FASSER

Soprintendenza per i Beni Architettonici e per il Paesaggio
della Lombardia orientale

GABRIELE ARCHETTI

Università Cattolica del Sacro Cuore, Brescia

EZIO BARBIERI

Università degli Studi, Pavia

DAVIDE ONDINI

Storico

ALBERTO FONTANINI

Restauratore

FRANCO FRANZONI

Comitato Pro S. Bartolomeo

ORE 15.30

Visita al sito di San Bartolomeo
e presentazione
del restauro
dello scalone romano

Informazioni:

Comune di Serle - tel. 030.6910000
info@comune.serle.bs.it - www.comune.serle.bs.it

Con la collaborazione di:

Provincia di Brescia
Assessorato alle Attività e Beni Culturali

Regione Lombardia
Culture, Identità e Autonomie

Fondazione Civiltà Bresciana

Università Cattolica del Sacro Cuore di Brescia



